



Etecs abrem inscrições do Vestibulinho para o segundo semestre

As inscrições do processo seletivo das Escolas Técnicas Estaduais (Etecs) para o segundo semestre de 2017 começam nesta terça-feira, 11, e vão até 12 de maio. O valor da taxa é de R\$ 30.

O Vestibulinho oferece **45.881 vagas** para Ensino Técnico (presencial, semipresencial e online), Técnico integrado ao Médio na modalidade EJA, Especialização Técnica e para acesso às vagas remanescentes de segundo módulo dos cursos técnicos.

As vagas disponíveis para os cursos técnicos são destinadas às Etecs e às classes descentralizadas (unidades que funcionam com um ou mais cursos, sob a administração de uma Etec) por meio de parcerias com as prefeituras do interior e da Capital (aulas nos CEUs) e com a Secretaria estadual da Educação para oferta do Ensino Técnico em salas de escolas estaduais.

Especialização de nível médio

Nesse processo seletivo, as **326 vagas** são distribuídas entre seis cursos de especialização técnica: Desenvolvimento de Novos Produtos para a Área da Indústria Alimentícia, Enfermagem no Atendimento em Urgência e Emergência Intra e Extra-Hospitalar, Enfermagem do Trabalho, Gestão Ambiental, Gestão de Unidades de Alimentação e Nutrição e Radiocomunicação.

Para fazer a inscrição, além de ter concluído o Ensino Médio, o candidato precisa ter cursado integralmente o Ensino Técnico associado ao curso de especialização, conforme relação disponível no [site](#).

Vagas remanescentes

O Vestibulinho também oferece vagas remanescentes de segundo módulo para dez cursos técnicos: Administração, Edificações, Eletrônica, Eletrotécnica, Informática, Logística, Mecânica, Nutrição e Dietética, Recursos Humanos e Segurança do Trabalho.

Os interessados devem ter concluído o Ensino Médio e ter experiência profissional na área do curso, mediante avaliação e certificação de competências referentes ao primeiro módulo.

Inscrições

Para se inscrever em um dos cursos técnicos oferecidos no segundo semestre, o candidato precisa ter concluído ou estar cursando a partir do segundo ano do Ensino Médio regular. Quem já concluiu ou está fazendo a Educação de Jovens e Adultos – EJA ou o Exame Nacional para Certificação de Competências de Jovens e Adultos – Encceja deve ter o certificado de conclusão do Ensino Médio, a declaração de que está matriculado a partir do segundo semestre da EJA, ter dois certificados de aprovação em áreas de estudos da EJA, boletim de aprovação do Encceja enviado pelo MEC ou o certificado de aprovação do Encceja em duas áreas de estudos avaliadas.

As inscrições, exclusivamente pela [internet](#), vão de 11 de abril a 12 de maio – no último dia, o prazo termina às 15 horas. O Manual do Candidato está disponível no site para download.

No ato da inscrição, o candidato ao primeiro módulo do Ensino Técnico, presencial e semipresencial, pode colocar como segunda opção outro curso ou período desde que oferecido na mesma unidade para a qual vai se inscrever. É preciso preencher a ficha de inscrição eletrônica e imprimir o boleto bancário para pagamento da taxa de inscrição no valor de R\$ 30. O valor deve ser pago em dinheiro, em qualquer agência bancária.

Inclusão social

O Sistema de Pontuação Acrescida do Centro Paula Souza concede acréscimo de pontos à nota final obtida no exame, sendo 3% a estudantes afrodescendentes e 10% a oriundos da rede pública. Se o candidato estiver nas duas situações, recebe 13% de bônus.

Cabe ao candidato verificar se tem direito à pontuação acrescida, porque a matrícula não poderá ser realizada e a vaga será perdida se as

informações não atenderem às condições estabelecidas em sua totalidade.

Foto: Gastão Guedes

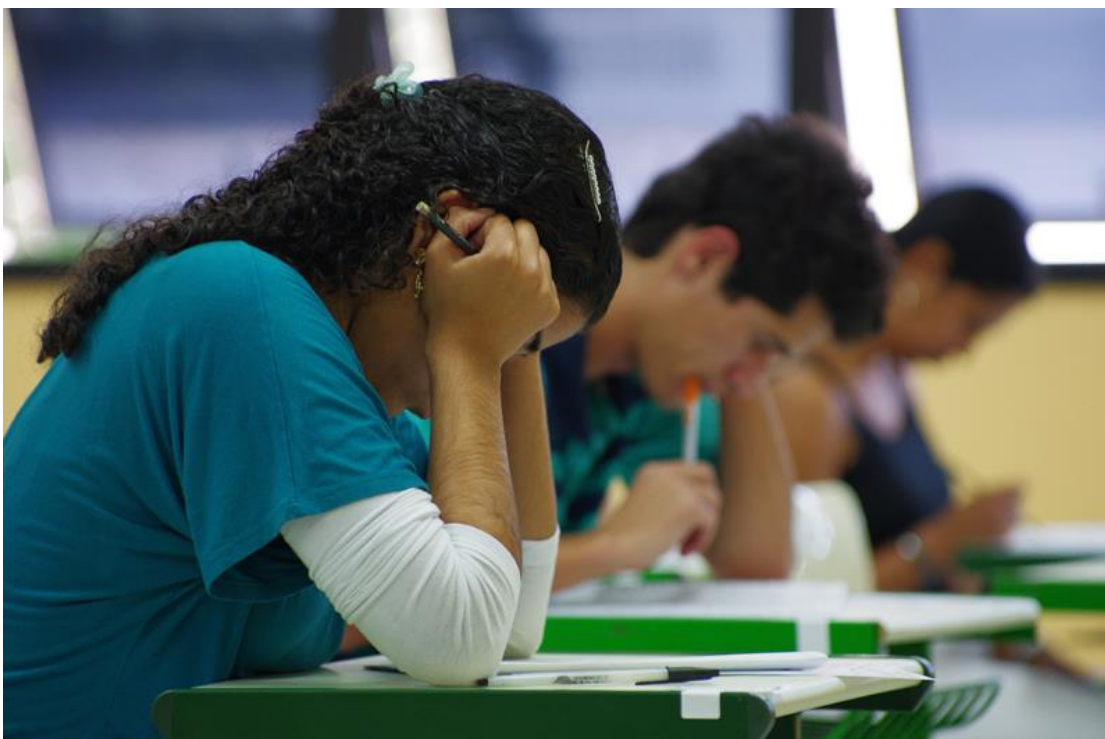

Manual do Candidato está disponível na internet para download

Outras informações pelos telefones (11) 3471-4071 (Capital e Grande São Paulo) e 0800-772 2829 (demais localidades) e pelo site www.vestibulinhoetec.com.br

Sobre o Centro Paula Souza – Autarquia do Governo do Estado de São Paulo vinculada à Secretaria de Desenvolvimento Econômico, Ciência, Tecnologia e Inovação, o Centro Paula Souza administra as Faculdades de Tecnologia (Fatecs) e as Escolas Técnicas (Etecs) estaduais, além das classes descentralizadas – unidades que funcionam com um ou mais cursos técnicos, sob a supervisão de uma Etec –, em mais de 300 municípios paulistas. Nas Etecs, o número de matriculados nos Ensinos Médio, Técnico integrado ao Médio e no Ensino Técnico, para os setores Industrial, Agropecuário e de Serviços, ultrapassa 211 mil estudantes. As Fatecs atendem mais de 80 mil alunos nos cursos de graduação tecnológica.

Assessoria de Comunicação do Centro Paula Souza

Tels: (11) 3324-3355 / 3324-3362 / 3324-3363

imprensa@cps.sp.gov.br – www.cps.sp.gov.br